

**EVIDENCIAS MECIP 2020**  
**ESTRUCTURA**  
**RECTORADO, ESPO y ESBA**

**Versión 2/Noviembre 2020**

**B- CONTROL DE LA PLANIFICACIÓN**

3. Estructura organizacional

3.1. FORMATO 62: Parámetros definición de Cargos



  
Prof. Dr. Osvaldo de la Cruz Caballero Acosta  
**Rector**



## Organigrama General del Rectorado, ESPO y ESBA 2020

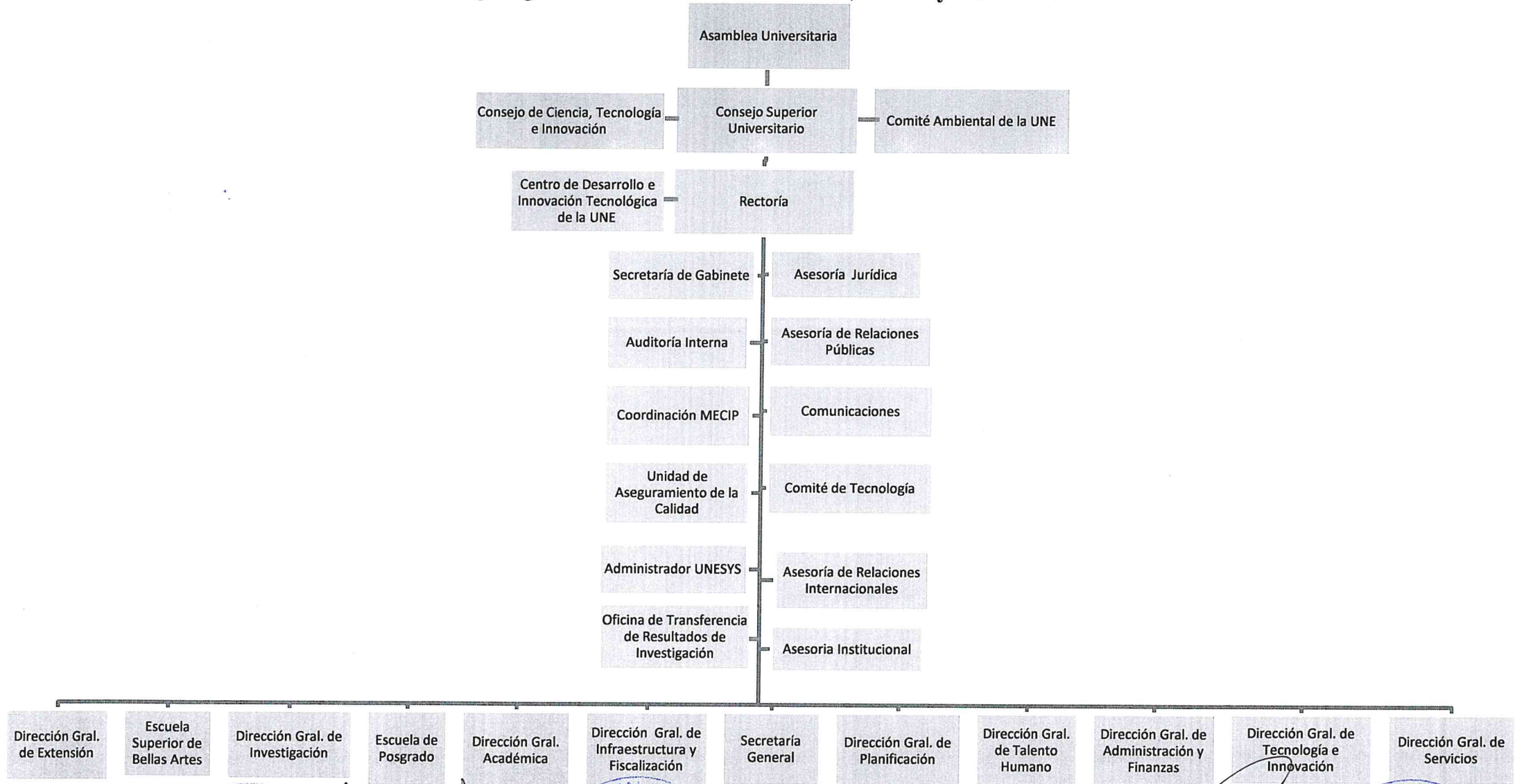

Sandra F.   
 Ing. Comercial



Lic. Napoleón Velázquez Moreira  
 Director General de Planificación



Prof. Dr. Osvaldo de la Cruz Caballero Acosta  
 Rector

05 NOV 2020

