



RECTORADO - UNIVERSIDAD NACIONAL DEL ESTE  
 MODELO ESTÁNDAR DE CONTROL INTERNO - MECIP -  
 COMPONENTE CORPORATIVO DE CONTROL ESTRATÉGICO

COMPONENTE: DIRECCIONAMIENTO ESTRATÉGICO

ESTÁNDAR: ESTRUCTURA ORGANIZACIONAL

FORMATO: Organigrama - Diseño Estructura Organizacional Orientada a Procesos

Nº: 56 Tercera Versión

MACROPROCESOS

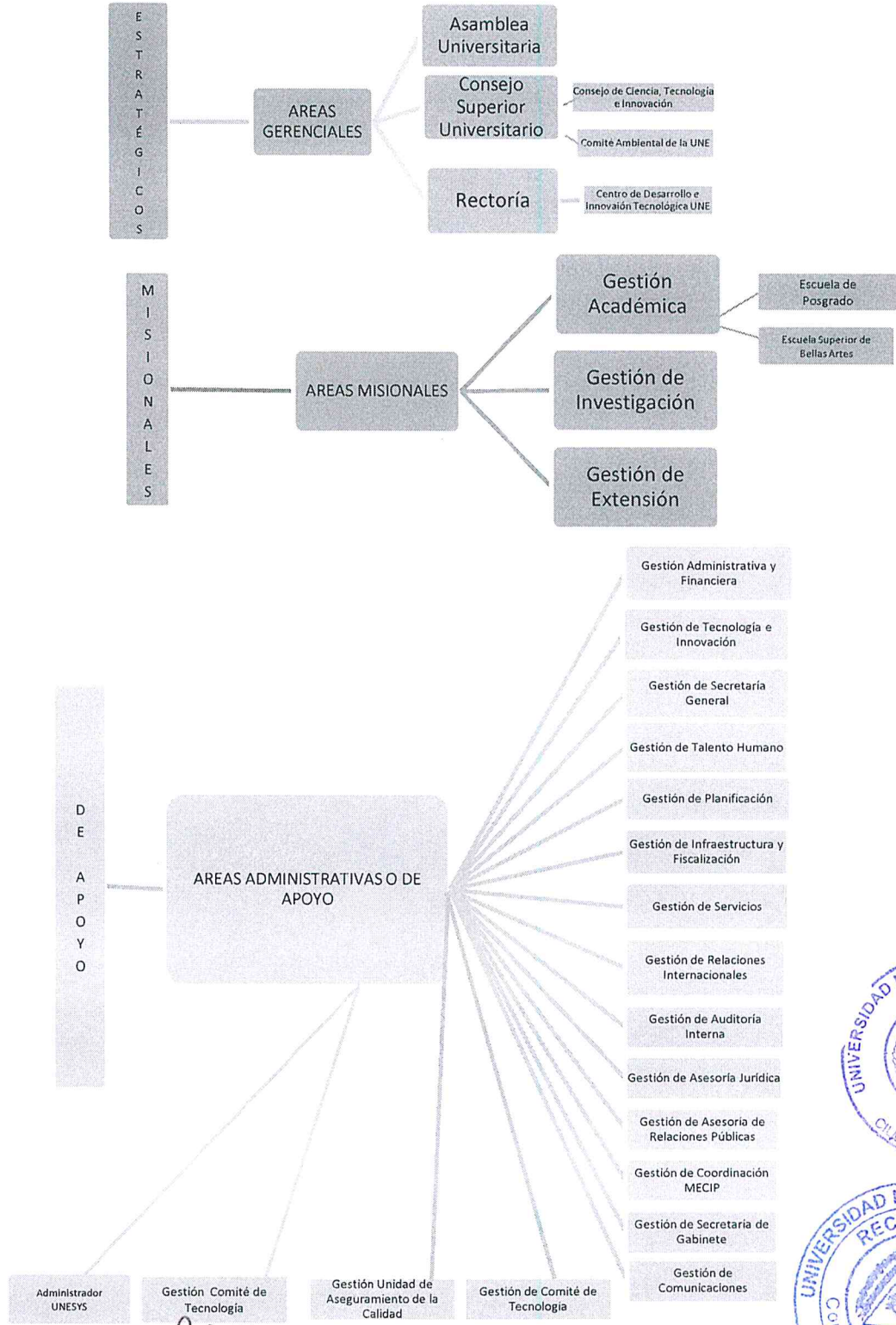

Elaborado por: Prof. Ing. Sandra Fabiola Esquivel Fleytas

Revisado por: Prof. Mde. Napoleón Velázquez Moreira (Responsable del MECIP)

Acta CCI Nº 005/2019

Aprobado por: Prof. Ing. Agr. Gerónimo Laviosa González (Comité de Control Interno)

Fecha: 30/07/2019

